



*krappe toegang tot het Hoofdwerk*



*pijpwerk dat bij het betreden is beschadigd*



*situatie op de lade*



*situatie onder de stok*



*kapotte Lankhuff-pulpeetzakjes*



*blik in de ventielkast van het Bovenwerk*



*plaatsing van de veer op het ventiel*



*winkelbaken bovenwerk in AN- en AF-stand*

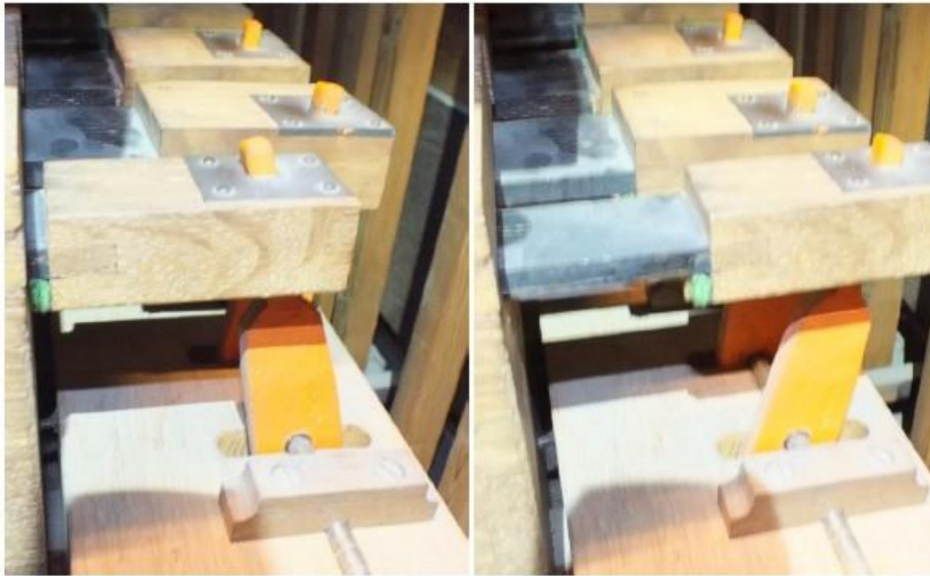

*voorbeeld van de enorme sleepwerking op het pedaal*



*walsraam onder de winkelbaken van het bovenwerk: bron van speling en wrijving*



*forse ontregelingen in de klavieren door de massieve walsborden*



*generale verstelling klavieren*



*versleten beleg pedaalklavier*

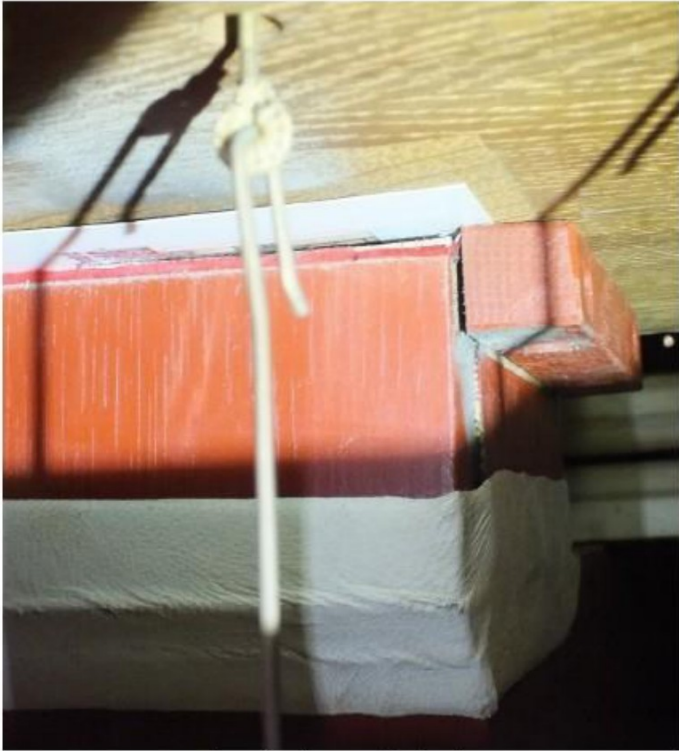

*kanaal onder rugwerk gebast*



*gecorrodeerde tongwerkoppen*



*papier onder boeden vervangen door leer*