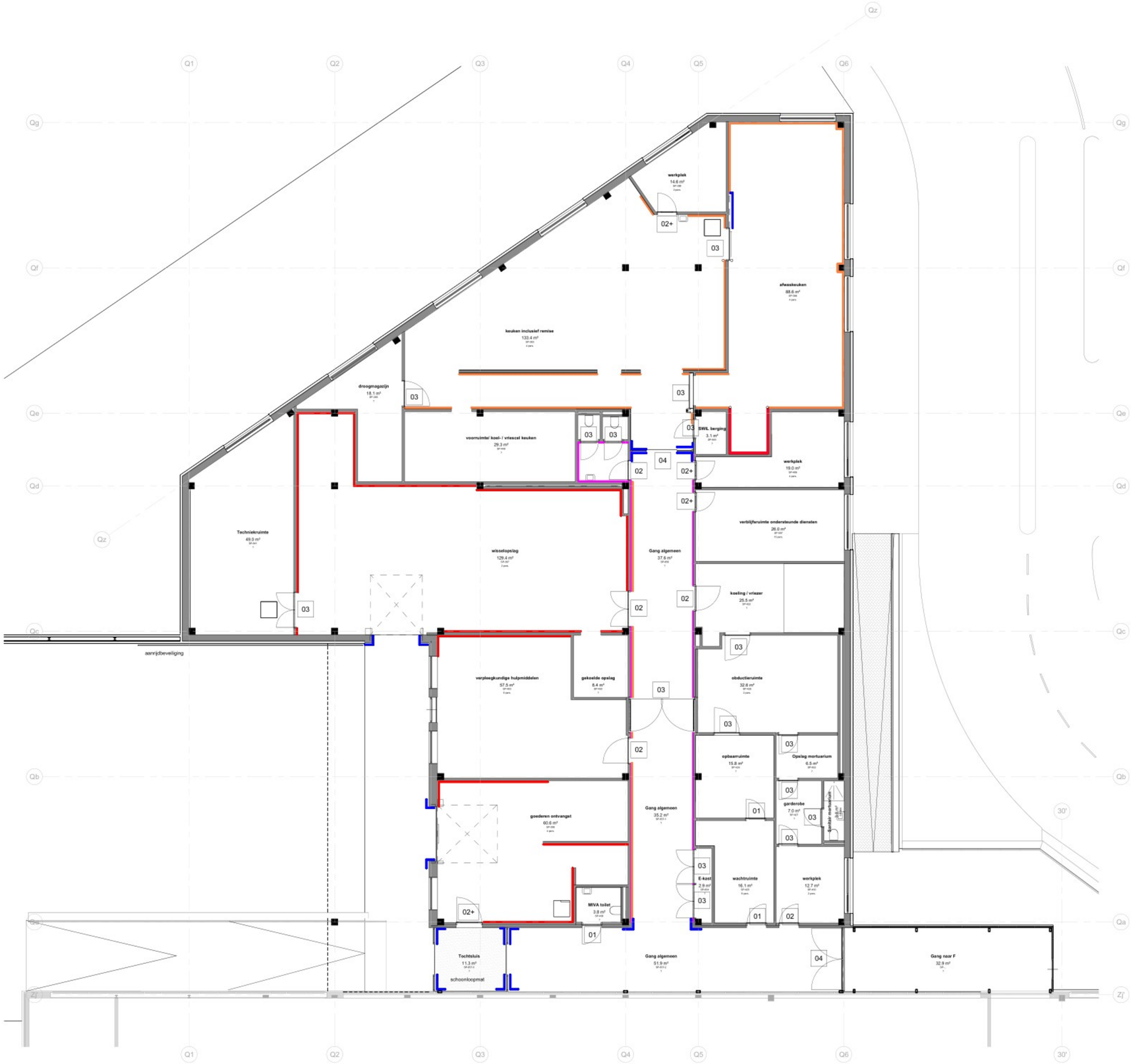

WANDBESCHERMING

- RVS wandrail
- RVS vloerrail
- kunststof plaatmateriaal 2mm tot 1300+vl
- waterbestendige stootrand
- HDPE stootrand hoogte ntb
- RVS paal 1000mm hoog

Uitwendige hoeken >175mm voorzien van RVS hoekbeschermers 70x70mm

uitwendige hoeken <175mm voorzien van muuromvattende bescherming

DEURTYPES

NR	AFWERKING DEUR	AFWERKING KOZIJN
01	hpl met houttextuur	plaatstaal ntb wit
02	hpl in ntb ncs kleur	plaatstaal ntb wit
02+	hpl in ntb ncs kleur vv glasvlak	plaatstaal ntb wit
03	hpl in ntb wit tint	plaatstaal ntb wit
04	staal in ntb grijstint	profielstaal ntb grijs

ALGEMEEN

Posities in het werk te controleren

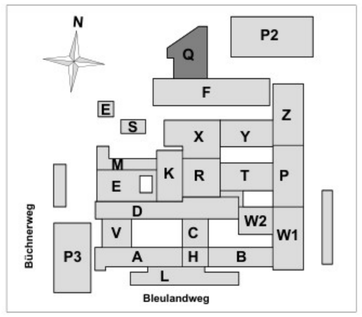

Vakwerk met een groen hart

Opdrachtgever
Groene Hart Ziekenhuis

Projectnaam
Route '31 - Stap 2 (gebouw Q)

Projectnummer
P090

Prof. Snijdersstraat 2 | 2628 RA Delft
www.vakwerkarchitecten.nl

Tekeningnummer
BLW10-Q--B1WB-00

Titel
wandbescherming begane grond gebouw Q

Fase	Status	Datum
DO	Definitief	05.03.2025
Formaat	**Schaal**	**Revisie**
A1	1 : 100	19.03.2025 A