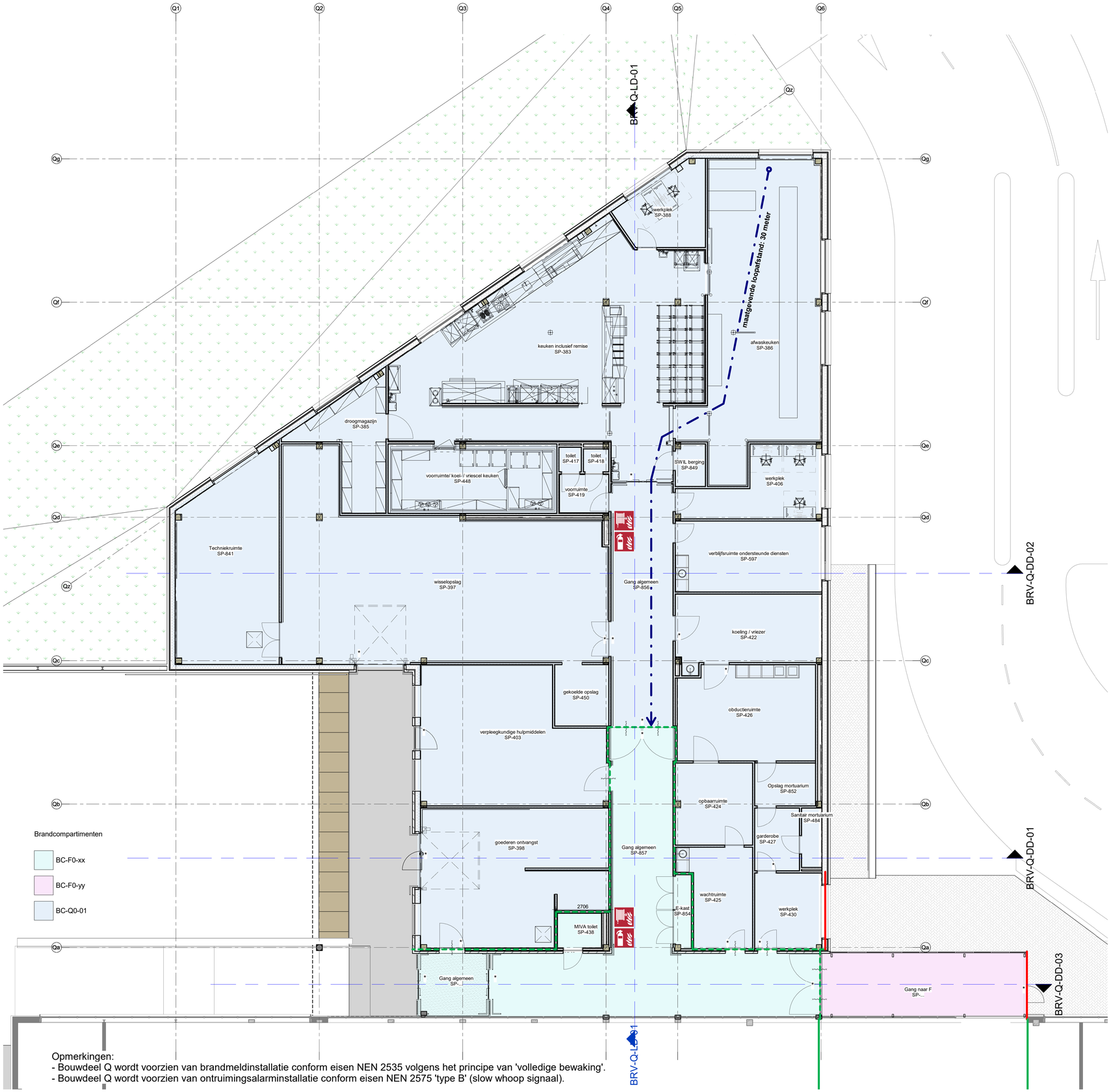

Brandcompartimenten

- BC-F0-xx
- BC-F0-yy
- BC-Q0-01

Opmerkingen:
- Bouwdeel Q wordt voorzien van brandmeldinstallatie conform eisen NEN 2535 volgens het principe van 'volledige bewaking'.
- Bouwdeel Q wordt voorzien van ontruimingsalarminstallatie conform eisen NEN 2575 'type B' (slow whoop signaal).

Brandwerendheid en rookdoorlatendheid

- 30 minuten brandwerend
- 60 minuten brandwerend
- 30 minuten brandwerend + Ra
- 60 minuten brandwerend + Ra
- Maatgevende loopafstand
- * deur in vluchtroute die vanaf zijde '*' te allen tijde zonder hulpmiddel geopend kan worden
- Brandslanghaspel (30 m)
- Draagbaar blustoestel

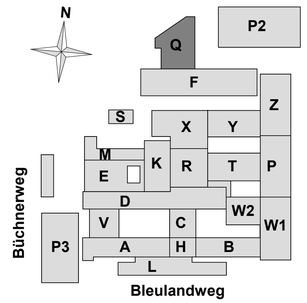

datum:	wijziging:	omschrijving:

Definitief Ontwerp

Actieve projectonderleggers
bouwkundig 17-03-2025
constructief 10-03-2025
overig

Opdrachtgever
Groene Hart Ziekenhuis

Bleulandweg 10
2803 HH
Gouda

Deerns

www.deerns.nl/contact

Groene Hart Ziekenhuis Route 31
Stap 2

BRANDVEILIGHEID

Brandcompartimentering

Bouwdeel Q
begane grond

SCHAAL	FORMAAT	DATUM	INITIALEN	REFERENTIE
1:100	A1	19-03-2025	GETEKEND ▷	BRV-BC-BD-Q-00
WERKNUMMER 120-06843-00			GECONTR ▷	
			GEZIEN ▷	BLADNUMMER BLW10-Q--F5--00-001