

| LEGENDA BEBOUWINGEN | | | | | |
|---------------------|-----------------------|--------------|-----------|-----------|----------------------|
| Nr. | Benaming | Soort dieren | RAV-codes | Aantal | mestopslag |
| A. | Bedrijfswoning | | | | |
| B. | Jongveestal | Jongvee | A3.100 | 46 stuks | 300 m ² |
| C. | Werktuigen / vee | Jongvee | A3.100 | 44 stuks | potstal |
| | | Schapen | B1.100 | 170 stuks | potstal |
| D. | Opslag hooi/stro | | | | |
| E. | Ligboxenstal | Melkvee | A1.100 | 280 stuks | 5.200 m ³ |
| | | Jongvee | A3.100 | 50 stuks | |
| | | Fokstieren | A7.100 | 2 stuks | |
| G. | Mestopslag | | | | 60 m ³ |
| H. | Eenling/meerlingboxen | Jongvee | A3.100 | 30 stuks | |
| | Totaal | Jongvee | A3.100 | 200 stuks | |
| | | Melkvee | A1.100 | 280 stuks | |
| | | Schapen | B1.100 | 170 stuks | |
| | | Fokstieren | A7.100 | 2 stuks | |

| LEGENDA | | | |
|------------|-------------------------|--------|----------------------|
| Apparatuur | | | |
| Nr. | Benaming | Aantal | Vermogen/inhoud |
| 1 | CV ketel | 2 | 2,0 kW |
| 2 | Melkpomp | 1 | 4,4 kw |
| 3 | Koelmotor | 1 | 6,6 kw |
| 4 | Melktank | 1 | 25.000 liter |
| 5 | Melkrobot | 4 | 2,5 kw |
| 6 | Dieseltank | 1 | 5.000 liter |
| 7 | Diverse handgereedschap | 2 | 5,0 kW |
| 8 | Bulksilo (Kunstmest) | 1 | 6 ton |
| 9 | Bulksilo (voer) | 2 | 12 ton |
| 10 | Bulksilo (voer) | 2 | 10 ton |
| 11 | Bulksilo (voer) | 1 | 16 ton |
| 12 | Vijzels | 2 | 1,5 kW |
| 13 | Propaantank | 1 | 2.000 liter |
| 14 | Tractoren | 4 | 80, 66, 44 en 132 kW |
| 15 | Schovel | 1 | 30 kW |
| 16 | Diergeneesmiddelen | 2 | 10 liter |
| 17 | Reinigingsmiddelen | 2 | 50 liter |
| mp | Mixputten | | |

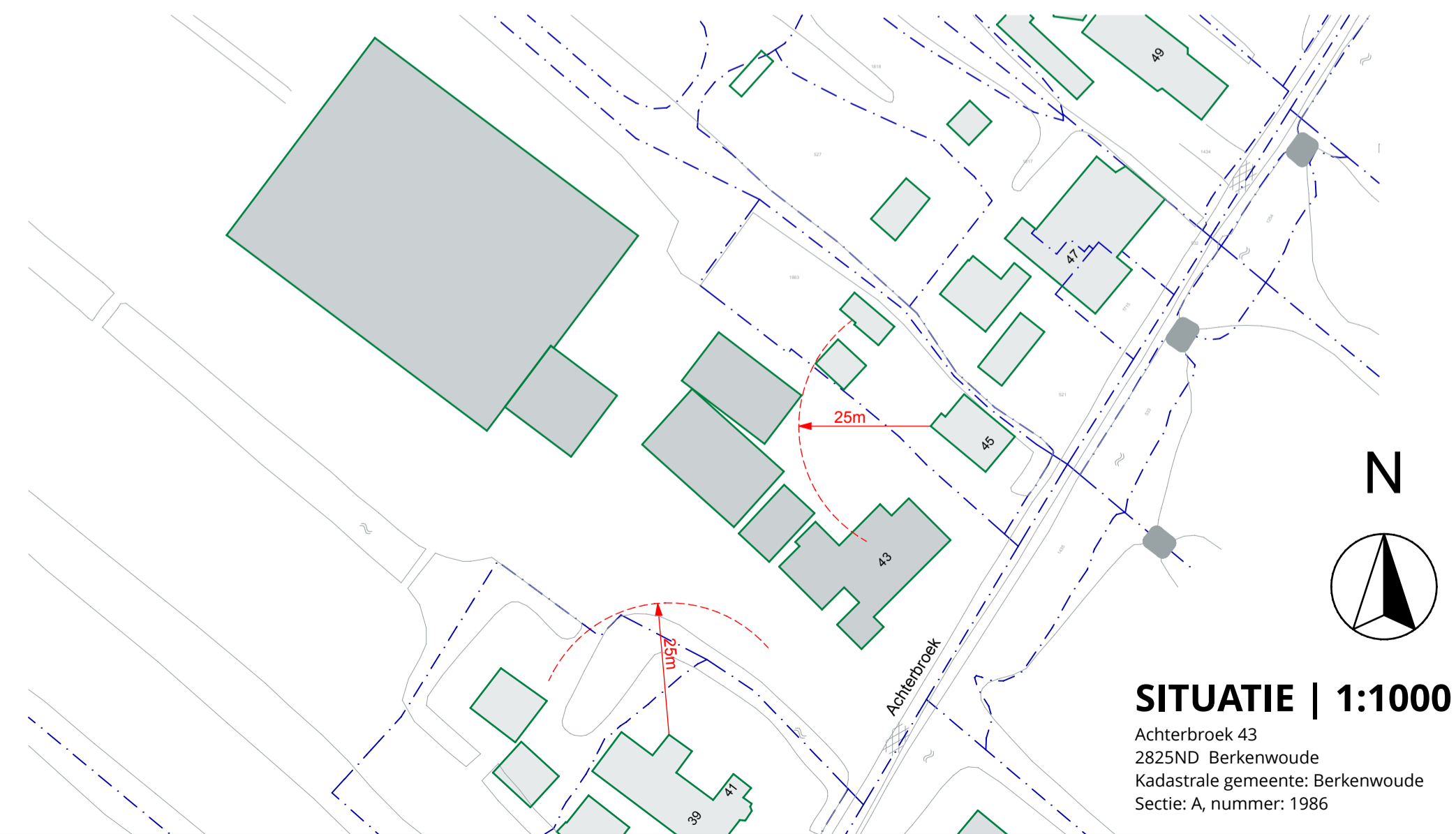

Projectnummer **3859**
 Project **Rehorst VOF**
Aanvraag activiteit milieu
 Opdrachtgever **Rehorst VOF**
 Achterbroek 43
 2825 AD Berkenwoude

Tekening **MI-01**
 Omschrijving **Tekening aanvraag**
omgevingsvergunning activiteit
milieu

Schaal **1:100**
 Datum **04-10-2023**
 Gewijzigd (A)
 (B)
 (C)
 (D)
 (E)
 (F)
 (G)
 (H)



BOUWADVIES | **ARCHITECTUUR** | **ONTWIKKELING**
 Opaalstraat 5 | 2872 ZR Schoonhoven | t 0182 - 32 01 11 | info@verstoep.nl | www.verstoep.nl

SITUATIE | 1:1000

Achterbroek 43
 2825ND Berkenwoude
 Kadastrale gemeente: Berkenwoude
 Sectie: A, nummer: 1986

- Voor de onderlinge rechtsverhouding zijn de voorwaarden van toepassing zoals genoemd in de DNR 2011
- Deze tekening is eigendom van Verstoep bouwkundigen. Zonder schriftelijke toestemming mag deze niet worden gekopieerd, gebruikt of de inhoud ervan ten kennis van derden worden gebracht.